

Balão dilatador endoscópico de vários estágios **EZDilate**[™]

Nem todos os balões são criados da mesma forma. Transforme suas expectativas.

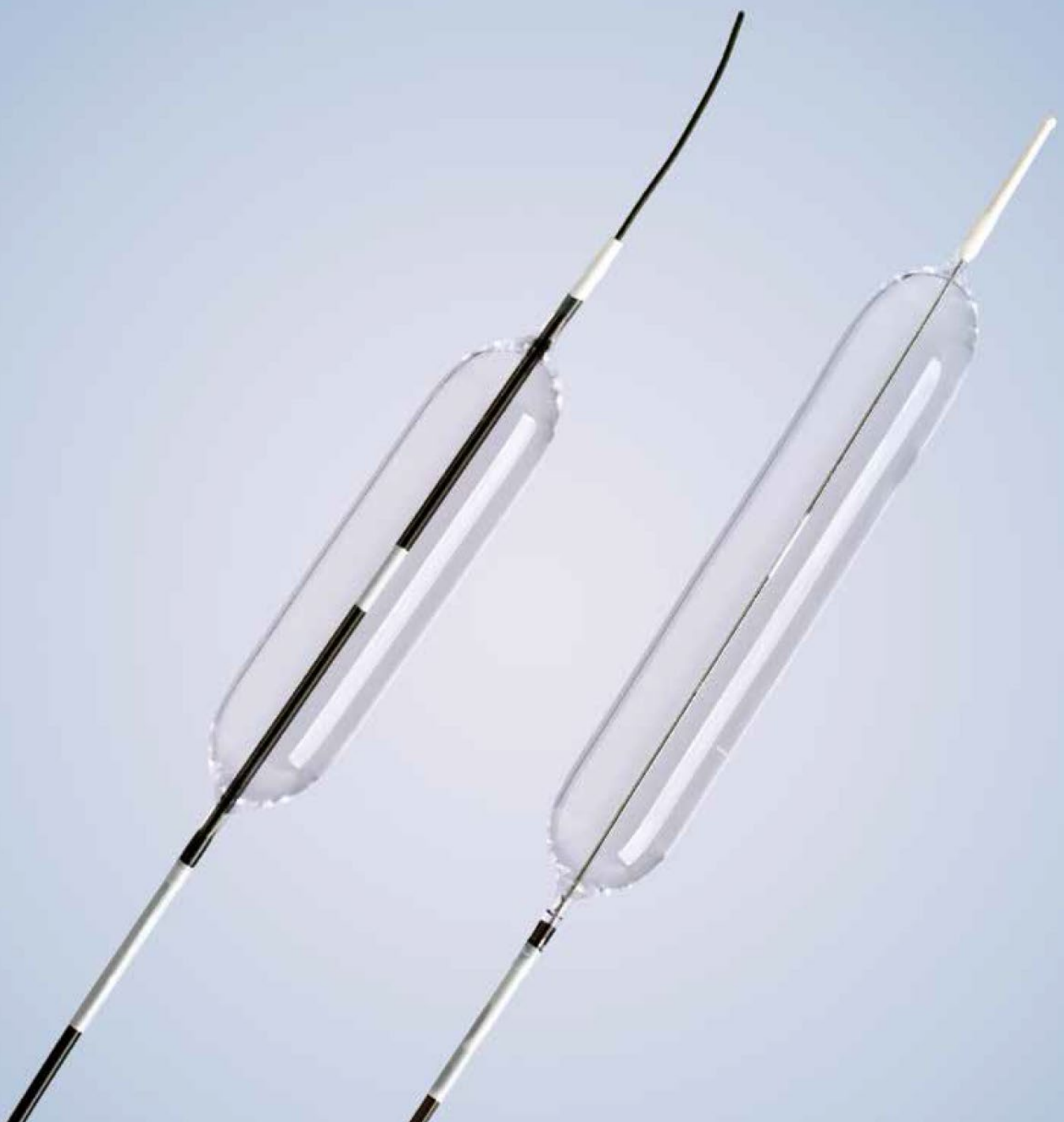

Balão dilatador endoscópico de vários estágios EZDilate™

O balão dilatador endoscópico de vários estágios EZDilate oferece maior precisão e controle em todas as fases de uma dilatação endoscópica com balão, navegação eficiente através de anatomia difícil, colocação e posicionamento mais fáceis dentro da estenose e obtenção precisa de diâmetros alvo.

Características e Benefícios

Navegação eficiente

Uma ponta* atraumática mais suave e um cateter balão de baixo perfil foram projetados para uma inserção e navegação eficientes na estenose, ao mesmo tempo que protegem a anatomia sensível.

Posicionamento preciso

O marcador visual central exclusivo facilita a colocação e posicionamento preciso e a avaliação da estenose durante a dilatação.

Os ombros arredondados do balão e o material ultraclaro permitem uma melhor visualização da estenose durante a dilatação.**

Insuflação precisa

O balão foi projetado para fornecer precisão e exatidão de diâmetro superiores sem a necessidade de insuflar em excesso para atingir a especificação alvo.

O novo dimensionamento, oferecido apenas pela Olympus, proporciona a insuflação em intervalos de meio milímetro para uma dilatação mais controlada e gradual.

*Somente versão guiada por fio.

**Não há látex de borracha natural usado no balão dilatador de vários estágios EZDilate ou em sua embalagem.

Indicações

O balão dilatador de fio fixo EZDilate é recomendado para dilatação endoscópica de estenoses do esôfago em adultos.

O balão dilatador guiado por fio EZDilate é indicado para uso em adultos para dilatar estenoses de forma endoscópica do trato gastrointestinal. Também é indicado em adultos para dilatação endoscópica do esfíncter de Oddi com ou sem esfínterectomia anterior.

Compatível com todos os dispositivos de insuflação de 60cc.

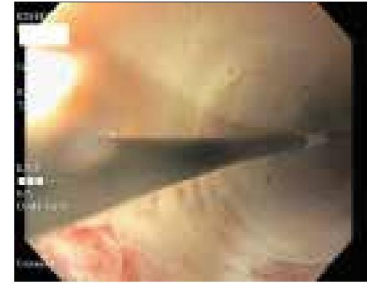

Configurações

Balões dilatadores de fio fixo EZDilate, para esôfago de uso único (1/caixa) - comprimento de trabalho de 190 cm

Código do produto	Diâmetro externo insuflado (mm)	Pressão de insuflação (atm)	Diâmetro mínimo do canal de trabalho (mm)	Comprimento do balão (mm)
BD-400P-0880	6,0 - 7,0 - 8,0	2,0 - 5,5 - 9,5	2,8	90
BD-400P-1080	8,5 - 9,5 - 10,5	2,0 - 5,5 - 9,5	2,8	90
BD-400P-1380	11,0 - 12,0 - 13,0	2,0 - 3,5 - 5,5	2,8	80
BD-400P-1580	13,5 - 14,5 - 15,5	2,5 - 4,0 - 6,0	2,8	80
BD-400P-1880	16,0 - 17,0 - 18,0	2,5 - 4,0 - 5,5	2,8	80
BD-400P-2080	18,0 - 19,0 - 20,0	2,5 - 3,5 - 5,0	2,8	80

Balões dilatadores guiados por fio EZDilate, para esôfago, piloro, cólon e via biliar de uso único (1/caixa) - comprimento de trabalho de 240 cm, fio guia pré-carregado de 0,035 polegada

Código do produto	Diâmetro externo insuflado (mm)	Pressão de insuflação (atm)	Diâmetro mínimo do canal de trabalho (mm)	Comprimento do balão (mm)
BD-410X-0855	6,0 - 7,0 - 8,0	2,0 - 5,5 - 9,5	2,8	65
BD-410X-1055	8,5 - 9,5 - 10,5	2,0 - 5,5 - 9,5	2,8	65
BD-410X-1355	11,0 - 12,0 - 13,0	2,0 - 3,5 - 5,5	2,8	55
BD-410X-1555	13,5 - 14,5 - 15,5	2,5 - 4,0 - 6,0	2,8	55
BD-410X-1855	16,0 - 17,0 - 18,0	2,5 - 4,0 - 5,5	2,8	55

Olympus e EZDilate são marcas registradas da Olympus Corporation, Olympus America Inc. e/ou suas afiliadas. I Dispositivos médicos listados podem não estar disponíveis para venda em todos os países.

OLYMPUS

OLYMPUS AMERICA INC.

3500 Corporate Parkway, Caixa Postal 610, Center Valley, PA 18034

Para obter mais informações, entre em contato com o seu representante de vendas da Olympus, ou ligue para 800-848-9024. www.medical.olympusamerica.com

©2015 Olympus America Inc. Todos os direitos reservados. Impresso nos EUA OAIET0815BRO16820

BD-410X-2055**	18,0 - 19,0 - 20,0	2,5 - 3,5 - 5,0	2,8	55
----------------	--------------------	-----------------	-----	----

** Indicado somente para uso esofágico, colônico e biliar

Olympus e EZDilate são marcas registradas da Olympus Corporation, Olympus America Inc. e/ou suas afiliadas. I Dispositivos médicos listados podem não estar disponíveis para venda em todos os países.



OLYMPUS AMERICA INC.
3500 Corporate Parkway, Caixa Postal 610, Center Valley, PA 18034

Para obter mais informações, entre em contato
com o seu representante de vendas da
Olympus, ou ligue para 800-848-9024.
www.medical.olympusamerica.com

©2015 Olympus America Inc. Todos os direitos reservados.
Impresso nos EUA OAIET0815BRO16820